

PoliGest Impianti Pubblicitari

Presentazione



PoliGest Impianti Pubblicitari

Il gestionale 'Poligest Impianti pubblicitari' contiene la gestione degli impianti pubblicitari dalla contrattualizzazione con il cliente alla gestione delle scadenze di fatturazione e di contratto il tutto collegato ad una vera e propria gestione contabile

Riepilogo delle principali funzioni

- **Accesso**

Gestione multi ditta e multi anno, Accessi protetti da password.

- **Modulo Base**

Parametri di Base;

Parametri comunicazione piattaforma fatturazione elettronica;

Margini di stampa;

Parametri Contabili.

- **Anagrafiche**

Gestione Clienti;

Gestione Fornitori;

Gestione Agenti;

Gestione Tabelle Canoni ed Imposte (CIP);

Gestione Impianti Pubblicitari;

Gestione Modalità pagamento;

Gestione Aliquote Iva;

Gestione Banche Appoggio

- **Preventivi**

Gestione dei preventivi; Elenco\Inserimento\Modifica\Eliminazione

Gestione Dichiarazioni di Conformità

- **Lavorazioni**

Gestione delle Schede lavoro

- **Contratti**

Gestione dei contratti;

Funzione Rinnovo\Disdetta Smonta contratto

- **Commerciale**

Gestione di Fatture, Note di Credito, Documenti di Trasporto;

Funzione Fatturazione Contratti;

Collegamenti contabili: in presenza del modulo 'Amministrazione';

Fatturazione Elettronica: generazione del file xml fatture e note di credito conforme alle regole della fatturazione elettronica V.1.2.

- **Amministrazione (opzionale)**

Gestione Contabilità Clienti: Incasso Cliente, Scadenario Cliente.

Gestione Contabilità Fornitori: Pagamento Fornitore, Scadenario Fornitore.

Gestione Prima Nota, Registre IVA, Movimenti Contabili, Partitari,

Bilancio, Bilancio-Budget, Libri Iva, Libro Giornale, Piano dei Conti, Causali Contabili, Chiusura\Apertura Bilancio.

- **Post-It**

Gestione dei post-it

- **Rubrica**

Gestione Rubrica extra anagrafiche

- **Modulo Web (opzionale)**

Gestione accessi clienti i quali, tramite internet, potranno visionare lo stato del proprio contratto su apposita area riservata. L'area Wallet informa anche dello stato degli interventi di manutenzione straordinarie eseguite sull'impianto e la possibilità di aprire un ticket per richiesta di assistenza.

Esempio di alcuni processi e flussi gestionali

Preventivi

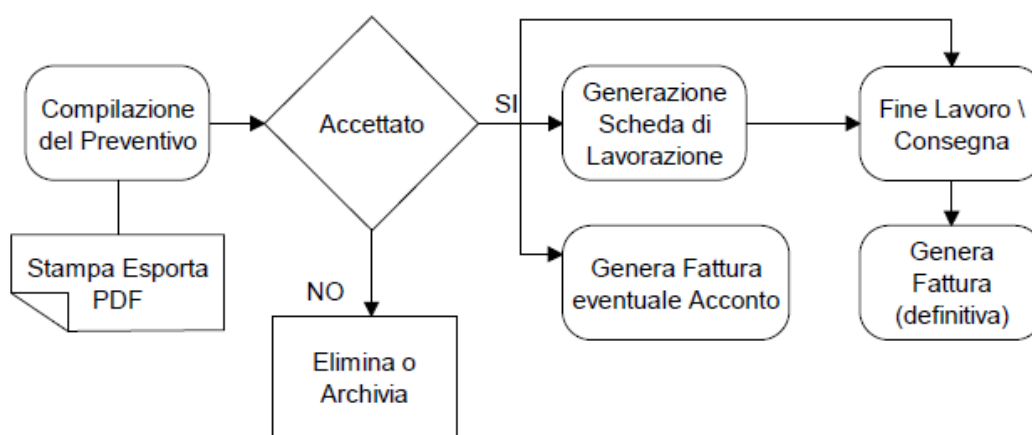

Contratti

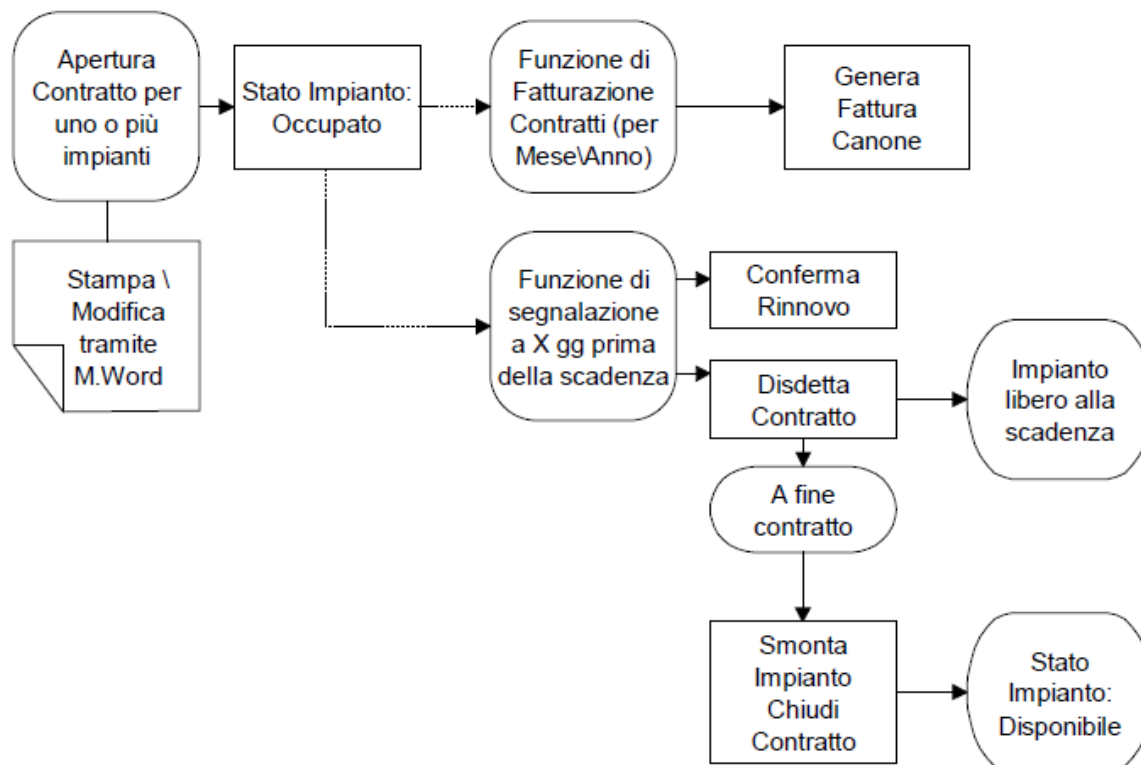

Esempio di alcune schermate della Gestione Impianti

Gestione degli impianti, le tabelle (CIP) dinamiche fornite precaricate:

Archivio Canoni e Imposte

Tariffe Anno: 2018
Tariffe Comune: Roma

Da MQ	A MQ	Anno Validità	Area Pubblica pRivata	Normale Speciale	Pittorico Luminoso	Importo al Mq	Comune di:
0,00	1,00	2018	P	N	P	35,33	Roma
0,00	1,00	2018	P	S	P	88,32	Roma
0,00	1,00	2018	P	N	L	70,66	Roma
0,00	1,00	2018	P	S	L	123,65	Roma
0,00	1,00	2018	R	S	P	58,80	Roma
0,00	1,00	2018	R	N	L	47,10	Roma
0,00	1,00	2018	R	S	L	82,72	Roma
0,00	1,00	2018	R	N	P	23,56	Roma
1,00	5,50	2018	R	N	P	29,44	Roma
1,00	5,50	2018	R	S	P	73,60	Roma
1,00	5,50	2018	R	N	L	58,88	Roma
1,00	5,50	2018	R	S	L	103,04	Roma

Aggiungi Nuovo
Modifica
Elimina
Chiudi

Impianti Pubblicitari

Particolare attenzione viene posta a questa anagrafica:

Archivio Impianti Pubblicitari

Comune	Cimasa	Ubicazione	Prov.	Circ.	Listino	Dimensioni	Identificativo	Concessione	SPQR	Protocollo	Libero Dal	Cliente
GENZANO DI ROMA	0060	C.SO GRAMSCI FRONTE POSTA	RM	00		100 x 100 x 20			N			
GENZANO DI ROMA	0070	F.LLI ROSSELLI VIA ALT. CIV. 15	RM	00		100 x 100 x 20			N	041/2014	13/05/2021	
GENZANO DI ROMA	0080	F.LLI ROSSELLI ANG. COLLE PORTO	RM	00		100 x 100 x 20			N			
GENZANO DI ROMA	0090	F.LLI ROSSELLI FR. CIV. 36	RM	00		100 x 100 x 20			N	032/2016	01/01/2020	
GENZANO DI ROMA	0100	MATTEOTTI VIA FR. CIV. 50	RM	00		100 x 100 x 20			N			
GENZANO DI ROMA	0110	F.LLI ROSSELLI VIA FR. CIV. 2	RM	00		100 x 100 x 20			N			
GENZANO	0120	GRAMSCI A. FR. CIV. 38	RM	00		100 x 100 x			N	002/2019	21/05/2020	

Selezioni
Cimasa: 0 Provincia: Circoscrizione: 0 Solo SPQR
Ubicazione: Identificativo:
Dimensioni cm.: L 0 x H 0 x P 0 Listino minore di 0
Concessione: 0 Solo Liberi
Cliente:

Da Smontare
Prossimo al Rinnovo
Occupato

L'elenco riporta lo stato dell'impianto e consente la ricerca per varie selezioni. Consente l'inserimento di un nuovo impianto e la modifica dello stesso.

